

Ulaskan Pasar

Regional yang berada di teritori positif tidak mampu menopang pergerakan IHSG dengan ditutup di teritori negatif setelah mencoba menguji resistennya. IHSG cenderung untuk berkonsolidasi setelah tekanan jual yang terjadi pada pekan lalu yang membuat IHSG berada di bawah MA-50 di 2,547

Sentimen pergerakan bursa regional akan cenderung mix menunggu kepastian bantuan terhadap Yunani pada rapat Uni Eropa di Brussel. Sementara itu Gubernur Fed mulai memberikan sinyal untuk mengurangi stimulus dengan menaikkan tingkat bunga deposito bank di The Fed. Namun The Fed masih belum berencana menaikkan tingkat suku bunga acuan. Saat ini pelaku pasar di US masih mengharapkan suku bunga acuan tetap pada level yang rendah meskipun sebagian data ekonomi mulai membaik. DJIA ditutup turun 20.3 poin di bawah MA-50 di 10.392.

Secara teknikal IHSG saat ini berada di bawah MA-50 dan munculnya *candle shooting star* masih memberi ruang bagi tekanan jual meskipun stochastic sudah memasuki wilayah jenuh jual. Kondisi ini masih memberikan sinyal mix terhadap pergerakan IHSG sehingga diperkirakan IHSG akan cenderung berkonsolidasi di kisaran 2.453-2.525.

IHSG	T-1	T-5	Perubahan
Stochastic	28,39	52,60	(24,22)
RSI	36,51	53,22	(16,71)
BBTop	2.706	2.679	26
BBBot	2.476	2.559	(83)
S2	S1	R1	R2
2.415	2.447	2.495	2.527

IHSG



Rangkuman IHSG Saham Pilihan

Volume (m) :	2.912	PGAS	Rp3.575	BuyOW
Nilai (Rpbn) :	5.860	SMCB	Rp1.650	SellOS
Mkt Cap (Rptr) :	2.008	ISAT	Rp5.050	BuyOW
Market P/E (x) :	12,7	INDF	Rp3.575	BuyOW
Market Div. Yield (%) :	3,6	BBRI	Rp7.150	TrdSell

Inspirasi Pagi



Ascending Triangle

- Pola harus terisi pergerakan harga, pola yang banyak ruang kosong mengindikasikan hasil yang kurang valid.
- Pergerakan harga harus menyentuh masing-masing trendline minimal 2 kali, namun biasa dianggap valid jika bersinggungan 3 kali.

Finance

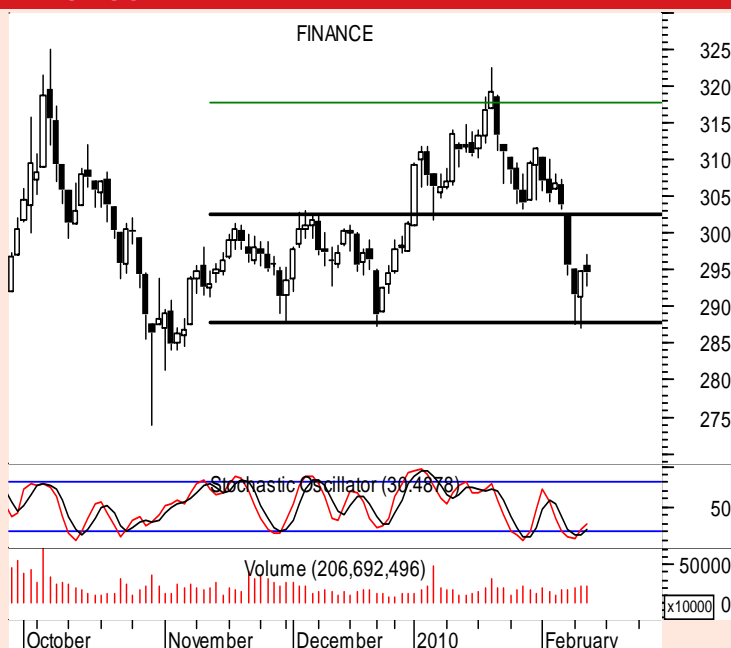

- Sektor Finance kembali menguji support setelah tekanan jual yang tinggi akibat memburuknya sentimendi pasar. Sektor Finance masih bertahan di support trading range kisaran 287-302 dan berpeluang untuk menguji resisten 302 mengingat stochastic masih berada di wilayah jenuh jual. Sebaliknya, penembusan support tersebut akan membuka peluang untuk menguji level 272.

FINANCE	T-1	T-5	Perubahan
Stochastic	30,49	35,08	(4,60)
RSI	38,27	49,64	(11,37)
BBTop	322	318	4
BBBot	292	302	(10)
S2	S1	R1	R2
287	290	304	312

Data

BEI 2,483.4 -0,2%

Volume (m)*	2.912,2	-16,0%
Rerata Volume (m)**	4.002,4	-27,2%
Nilai (Rpbn)*	5.860,4	48,8%
Rerata Nilai (Rpbn)**	3.686,9	59,0%
Nilai Transaksi Asing*	6.047,2	148,6%
Rerata Asing **	2.138,1	182,8%

Global	Point	Chg	(%)
Dow Jones	10.038,4	-20,3	-0,2%
Nasdaq	2.147,9	-3,0	-0,1%
Nikkei	9.964,0	31,1	0,3%
ST Times	2.734,4	-10,6	-0,4%
FTSE	5.132,0	20,1	0,4%
Hang Seng	19.922,2	131,9	0,7%

Harga Komoditas	Point	Chg	(%)
Minyak Mentah (NYMEX)	74,5	0,8	1,0
Emas (LME Spot)	1.076,3	-0,9	-0,1
Nikel (LME 3M)	17.710	160	0,9
Timah (LME 3M)	15.700	245	1,6
CPO (Rotterdam CIF)	785,0	5,0	0,6
Karet (Tokyo 1M)	2.985,3	43,0	1,5
Batubara (Mingguan 05/02)	91,8	0,0	0,0

Nilai Tertinggi	Nilai (Rpjt)	Perubahan
BUMI	835.792	1,3%
ASII	182.577	-5,5%
ADRO	181.144	-31,5%
BBRI	148.393	1,6%
BMRI	139.080	-22,0%

Freq Tertinggi	Nilai	Perubahan
BUMI	8.239	-4,2%
ADRO	4.649	22,3%
IKAI	2.019	6,3%
ANTM	1.964	0,8%
PLAS	1.943	81,4%

Volume Tertinggi	Nilai (Lot)	Perubahan
BUMI	724.681	2,0%
BNBR	496.186	-4,6%
ENRG	420.843	-18,8%
BTEL	320.659	-35,8%
ASRI	272.760	-52,0%

*) Dibandingkan dengan hari sebelumnya

**) Dibandingkan dengan rata-rata 20 hari

PGAS

Rp3.575

BuyOW

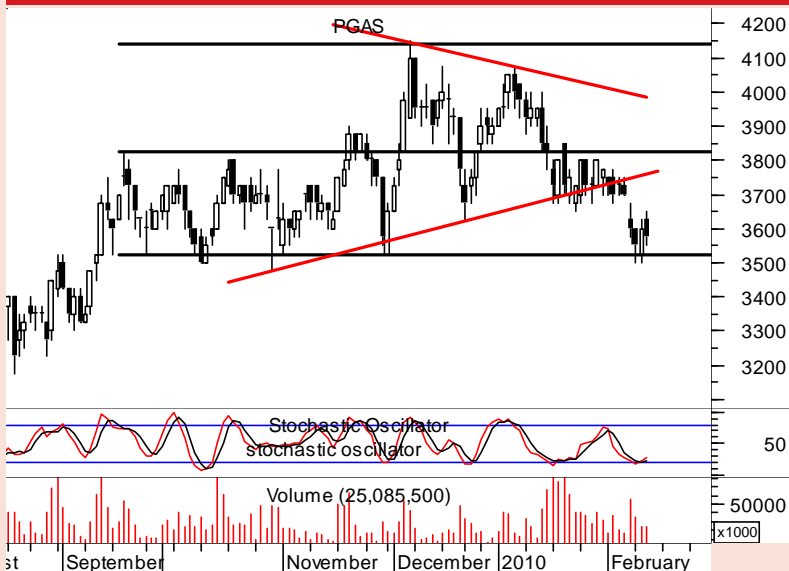

PGAS masih berada di trading range 3.525-3.825. Penembusan atas support tersebut membuka peluang untuk mencapai level 3.200-3.250 yang merupakan target dari penembusan support pola *Head and Shoulder*. Meskipun demikian, support 3.525 dapat dijadikan ruang untuk akumulasi posisi trading mengingat dalam seminggu terakhir PGAS cenderung berada di kisaran 3.525-3.625

PGAS	T-1	T-5	Perubahan
Stochastic	29,03	33,33	(4,30)
RSI	36,98	44,04	(7,05)
BBTop	3.882	4.001	(120)
BBBot	3.558	3.616	(58)
S2	S1	R1	R2
3.475	3.525	3.650	3.900

SMCB

Rp1.650

SellIOS

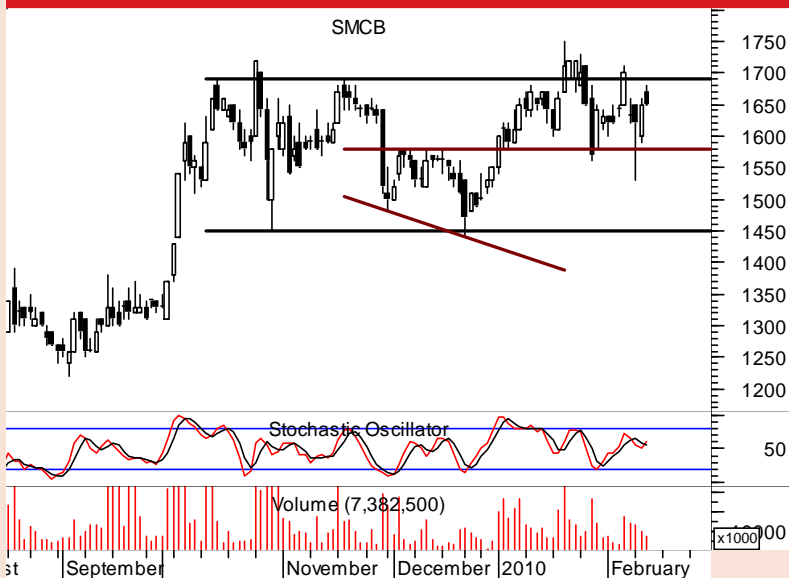

SMCB cenderung berada pada kisaran 1.560-1.730 selama dua pekan terakhir. Resisten 1.700-1.730 masih menjadi resisten yang cukup kuat bagi pergerakan SMCB. Aksi ambil untung dapat dilakukan di area tersebut dengan ruang untuk re akumulasi di kisaran 1.580-1.600.

SMCB	T-1	T-5	Perubahan
Stochastic	61,11	52,94	8,17
RSI	52,25	51,93	0,32
BBTop	1.731	1.727	4
BBBot	1.574	1.575	(1)
S2	S1	R1	R2
1.560	1.600	1.660	1.720

ISAT

Rp5.050

BuyOW



● Setelah trend naiknya patah, ISAT kembali berada dalam trading range yang terbentuk sejak akhir Juli, yaitu di antara 4.950-5800. Indikator *Stochastic* berada pada area *oversold*-nya dan telah menunjukkan adanya *golden cross* dengan tingkat volume yang menurun dalam tiga hari terakhir. Rekomendasi dari kami adalah untuk Buy on Weakness pada level support di sekitar 4.900-4.950.

ISAT	T-1	T-5	Perubahan
Stochastic	20,00	21,95	(1,95)
RSI	46,29	53,74	(7,45)
BBTop	5.762	5.851	(89)
BBBot	4.873	4.669	204
S2	S1	R1	R2
4.850	4.950	5.300	5.400

INDF

Rp3.575

BuyOW



● Trend naik INDF telah patah dan membentuk pola descending triangle dengan volume yang kembali turun secara signifikan setelah dalam empat hari terakhir menguat. Kenaikan pada indikator *Stochastic* berpotensi untuk berbalik arah dengan adanya *dead cross*. Kami merekomendasikan untuk Buy on Weaknes dengan level support di kisaran 3.350-3.400. Patut diperhatikan bahwa penembusan pada level resisten di 3.675 mengindikasikan INDF akan mempunyai target baru yang berada di 3.900.

INDF	T-1	T-5	Perubahan
Stochastic	63,64	61,29	2,35
RSI	49,04	50,01	(0,97)
BBTop	3.842	3.907	(66)
BBBot	3.433	3.478	(44)
S2	S1	R1	R2
3.275	3.400	3.675	3.900

BBRI

Rp7.150

TrdSell

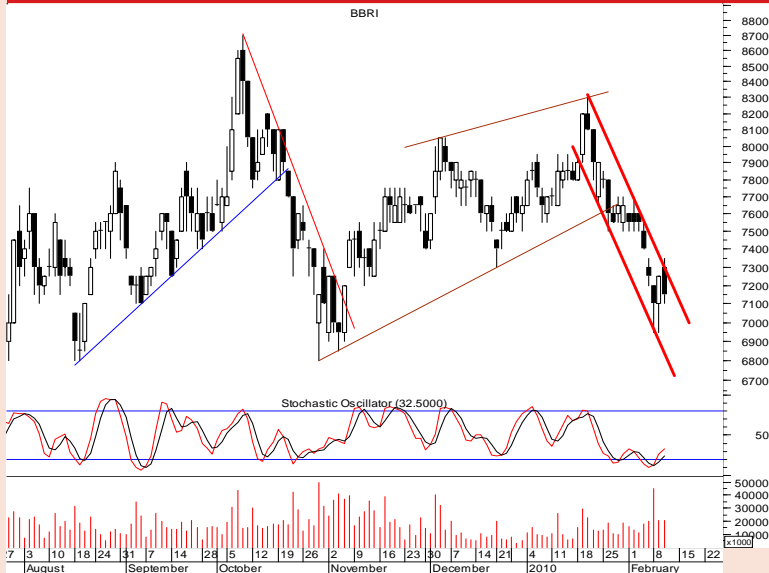

● Setelah pola *rising wedge breakout*, BBRI bergerak dalam downtrend channel dengan volume yang stagnan. Indikator *Stochastic* bergerak meninggalkan area *oversold*-nya yang mengindikasikan tekanan beli akan lebih mendominasi. Namun patut diingat, target dari pola *rising wedge* di 6.850 belum tercapai. Maka, kami merekomendasikan untuk Trading Sell dengan level support di sekitar 6.900-6.950.

BBRI	T-1	T-5	Perubahan
Stochastic	32,50	21,43	11,07
RSI	33,81	42,15	(8,34)
BBTop	8.227	8.123	104
BBBot	7.043	7.407	(364)
S2	S1	R1	R2
6.850	6.950	7.250	7.400

SAHAM	TUTUP	S2	S1	R1	R2	Tren	RRR	Rentang		Bollinger Band		Stochastic		RSI	T-1	Chg	Rec
								Hi1Yr	Lo1Y	BBTop	BBBot	T-1	T-5				
IHSG	2.483	2.415	2.447	2.495	2.527	Kons	0,3	2.690	1.245	2.706	2.476	28,4	52,6	36,5	(24,2)	53,2	(16,7)
FINANCE	295	287	290	304	312	Kons	2,1	325	141	322	292	30,5	35,1	38,3	(4,6)	49,6	(11,4)
AGRI	1.782	1.751	1.772	1.802	1.856	Kons	2,0	1.979	975	1.964	1.767	18,6	20,7	37,7	(2,1)	46,4	(8,7)
MINING	2.096	2.051	2.084	2.122	2.142	Kons	2,3	2.457	902	2.436	2.084	23,7	43,5	33,4	(19,8)	49,4	(16,0)
INFRASTRUC	675	655	675	681	690	Kons	OS	760	439	758	679	15,3	41,4	26,4	(26,1)	48,7	(22,2)
CONSUMER	684	642	672	724	NH	Naik	3,4	724	335	718	679	29,0	85,3	46,8	(56,2)	64,6	(17,9)
BASIC-IND	275	268	274	290	NH	Naik	11,2	290	120	288	269	61,8	56,1	49,0	5,6	49,0	(0,0)
MISC-IND	597	588	596	609	612	Naik	9,4	634	210	638	585	37,1	76,8	45,8	(39,7)	56,8	(10,9)
PROPERTY	153	149	153	158	161	Kons	OS	168	95	158	151	37,9	81,1	49,9	(43,2)	64,7	(14,7)
TRADE	289	283	285	293	301	Naik	1,2	313	143	314	284	34,0	34,2	47,0	(0,2)	57,4	(10,4)
AALI	22.950	22.350	22.800	23.400	24.150	Naik	3,0	25.550	11.800	25.299	22.616	21,8	13,0	39,9	8,8	41,6	(1,7)
ADRO	1.790	1.710	1.780	2.025	2.075	Naik	23,5	2.075	710	2.043	1.779	30,0	47,1	40,5	(17,1)	55,9	(15,4)
ANTM	1.950	1.810	1.840	1.980	2.050	Turun	0,3	2.775	1.060	2.312	1.926	17,5	31,6	28,9	(14,0)	39,8	(10,9)
ASII	34.250	32.750	33.800	34.500	35.300	Naik	0,6	36.500	10.550	36.943	33.182	39,1	77,4	46,3	(38,4)	55,1	(8,8)
BBCA	4.550	4.275	4.450	4.650	5.100	Kons	1,0	5.500	2.275	5.129	4.496	32,0	27,3	38,7	4,7	45,7	(6,9)
BBNI	1.830	1.720	1.770	1.850	1.880	Turun	0,3	2.150	640	2.022	1.799	39,3	47,6	36,2	(8,3)	41,1	(5,0)
BBRI	7.150	6.850	6.950	7.250	7.400	Kons	0,5	8.700	3.550	8.227	7.043	32,5	21,4	33,8	11,1	42,1	(8,3)
BDMN	4.675	4.550	4.625	4.750	4.850	Kons	1,5	5.500	1.663	5.384	4.323	40,6	30,4	48,4	10,1	51,0	(2,6)
BMRI	4.350	4.200	4.300	4.500	4.775	Kons	3,0	5.300	1.680	4.959	4.323	31,3	70,8	32,8	(39,6)	48,5	(15,6)
BUMI	2.250	2.000	2.100	2.300	2.400	Turun	0,3	3.475	670	2.919	2.256	15,9	60,0	34,6	(44,1)	49,5	(14,9)
INCO	3.500	3.275	3.425	3.675	3.800	Turun	2,3	5.100	1.950	3.849	3.398	50,0	33,3	41,7	16,7	48,3	(6,6)
INDF	3.575	3.275	3.400	3.675	3.900	Naik	0,6	3.900	820	3.842	3.433	63,6	61,3	49,0	2,3	50,0	(1,0)
INTP	13.500	12.000	12.600	13.650	14.350	Naik	0,2	14.950	3.950	14.033	12.712	71,7	47,9	53,3	23,8	44,2	9,0
ISAT	5.050	4.850	4.950	5.300	5.400	Kons	2,5	6.050	4.000	5.762	4.873	20,0	22,0	46,3	(2,0)	53,7	(7,4)
ITMG	29.000	27.800	28.200	29.650	30.150	Naik	0,8	34.500	9.050	34.978	28.517	26,2	26,6	38,3	(0,4)	50,8	(12,5)
JSMR	1.740	1.620	1.710	1.740	1.790	Kons	OR	1.940	830	1.882	1.696	47,4	22,2	38,9	25,1	38,4	0,5
LSIP	8.350	8.000	8.250	8.750	9.200	Naik	4,0	9.450	3.025	9.293	8.097	38,5	36,4	43,2	2,1	47,6	(4,3)
MEDC	2.275	1.980	2.175	2.350	2.450	Turun	0,8	3.825	1.630	2.592	2.253	25,7	64,3	33,7	(38,6)	48,2	(14,5)
PGAS	3.575	3.475	3.525	3.650	3.900	Kons	1,5	4.150	1.750	3.882	3.558	29,0	33,3	37,0	(4,3)	44,0	(7,1)
PTBA	15.400	14.950	15.100	15.600	16.000	Naik	0,7	18.600	6.450	18.591	15.309	18,6	30,4	30,8	(11,7)	45,6	(14,7)
SMCB	1.650	1.560	1.600	1.660	1.720	Kons	0,2	1.750	490	1.731	1.574	61,1	52,9	52,2	8,2	51,9	0,3
SMGR	7.850	7.550	7.800	7.950	8.200	Naik	2,0	8.200	3.375	8.141	7.574	67,4	47,8	53,3	19,6	54,9	(1,7)
TINS	2.000	1.940	1.970	2.025	2.300	Kons	0,8	2.450	990	2.360	1.976	16,9	27,3	39,9	(10,4)	50,0	(10,1)
TLKM	8.550	8.250	8.400	8.700	9.100	Kons	1,0	10.350	6.150	9.787	8.648	14,3	42,9	26,8	(28,6)	49,6	(22,8)
UNTR	16.000	15.700	15.950	16.100	16.450	Naik	2,0	18.850	4.900	18.948	15.092	38,1	21,7	44,0	16,4	48,3	(4,3)

S2 = Support 2 S1 = Support 1 R1 = Resisten 1 R2 = Resisten 2 RRR = Reward Risk Ratio, rasio antara potensi harga menuju resisten dibandingkan dengan jarak harga penutupan ke support.
Hi1yr = Harga tertinggi 240 hari Stochastic = Stochastic Oscillator Metode penghitungan: (R-C)/(C-S), semakin besar nilai RRR berarti semakin dekat dengan area support.
Lo1yr = Harga terendah 240 hari RSI = Relative Strength Index
BBTop = Bollinger Band Top T-1 = Hari sebelumnya
BBBot = Bollinger Band Bottom T-5 = 5 hari sebelumnya

RESEARCH TEAM

Stanley Tjiandra	Equity Analyst	(stanley@trimegah.com)
Steve Matuari	Equity Analyst	(steve.matuari@trimegah.com)
Reny Eka Putri	Quantitative Analyst	(reny.putri@trimegah.com)
Etta Rusdiana Putra	Technical Analyst	(etta.rusdiana@trimegah.com)
Rovandi	Research Assistant	(rovandi@trimegah.com)

EQUITY CAPITAL MARKET TEAM

Henry F. Jusuf	Head of Equities	(henry@trimegah.com)
Dedy Efian	Pluit, Jakarta	(dedy.efian@trimegah.com)
Ferry Zabur	Kelapa Gading, Jakarta	(ferry.zabur@trimegah.com)
Ariawan Anwar	Artha Graha, Jakarta	(ariawan.anwar@trimegah.com)
Ferry Zabur	Kelapa Gading, Jakarta	(ferry.zabur@trimegah.com)
Yuliawaty	Mangga Dua, Jakarta	(yuliawaty@trimegah.com)
Wirjawan Joesoef	Kebon Jeruk, Jakarta	(iwan@trimegah.com)
Tutik Suciati	Semarang, Jawa Tengah	(tuty.s@trimegah.com)
Nathanael Benny Prasetyo	Surabaya, Jawa Timur	(benny.prasetyo@trimegah.com)
Rusdy	Medan, Sumatera Utara	(rusdy@trimegah.com)
Ni Luh Ketut Sri Agustini	Denpasar, Bali	(sri.agustini@trimegah.com)
Juita Buduha	Makasar, Sulawesi Selatan	(juita.buduha@trimegah.com)
Donny Kristanto Setiadi	Malang, Jawa Timur	(donny.kristanto@trimegah.com)
Asep Saepudin	Bandung, Jawa Barat	(asep.saepudin@trimegah.com)
Windra Djulnaily	Palembang, Sumatra Selatan	(windra.djulnaily@trimegah.com)
Tantie Rivi Watie	Pekanbaru, Riau	(tantierw@trimegah.com)
Edwin Jayandaru	Solo, Jawa Tengah	(edwin.jayandaru@trimegah.com)

PT Trimegah Securities Tbk
 19th Fl, Artha Graha Building
 Jl. Jend. Sudirman Kav. 52-53
 Jakarta 12190, INDONESIA
 Tel : (6221) 515 2727 Fax : (6221) 515 4580

DISCLAIMER

This report has been prepared by PT Trimegah Securities Tbk on behalf of itself and its affiliated companies and is provided for information purposes only. Under no circumstances is it to be used or considered as an offer to sell, or a solicitation of any offer to buy. This report has been produced independently and the forecasts, opinions and expectations contained herein are entirely those of Trimegah Securities.

While all reasonable care has been taken to ensure that information contained herein is not untrue or misleading at the time of publication, Trimegah Securities makes no representation as to its accuracy or completeness and it should not be relied upon as such. This report is provided solely for the information of clients of Trimegah Securities who are expected to make their own investment decisions without reliance on this report. Neither Trimegah Securities nor any officer or employee of Trimegah Securities accept any liability whatsoever for any direct or consequential loss arising from any use of this report or its contents. Trimegah Securities and/or persons connected with it may have acted upon or used the information herein contained, or the research or analysis on which it is based, before publication. Trimegah Securities may in future participate in an offering of the company's equity securities.