

February 11, 2010

DAILY REPORT



SAHAM DUAL LISTING

Nama Saham	Kode Bloom	Di Bursa Luar Negeri			BEJ Thr. (Rp)*	Arah
		Thr. (US\$)	DoD Prb.	Kvsi. (Rp)*		
Telkom	TLK US	37.13	-0.8%	8,684	8,550	+
Indosat	IIT US	27.20	0.3%	5,089	5,050	+

*) per share
 **) 1 ADR TLK US = 40 ordinary shares TLKM
 **) 1 ADR IIT US = 50 ordinary shares ISAT

STATISTIK BURSA

Keterangan	Terakhir	Sebelum	+/- (%)
Kap. Pasar (Rp tr)	2,007.0	2,014.2	-0.4
Volume Transaksi (jt lbr)	3,390.1	4,158.5	-18.5
Nilai Transaksi (Rp ml)	3,218.1	3,647.6	-11.8
Nilai / Lembar (Rp)	949.3	877.1	8.2
Net Asing (Rp ml)	69.4	-713.7	-109.7
Partisipasi Asing	0.5	0.3	67.1

INDEKS BURSA GLOBAL

Kode Indeks	Nama Bursa	Posisi Penutupan		DoD	Arah
		Terakhir	Sebelum		
IHSG	Jakarta	2,483.4	2,489.5	-0.2%	-
KLCI	Kuala Lumpur	1,246.8	1,246.2	0.1%	+
STI	Singapore	2,739.6	2,734.4	0.2%	+
PCOMP	Philippines	2,857.2	2,797.6	2.1%	+
SET	Thailand	688.4	685.9	0.4%	+
HSI	Hong Kong	19,922.2	19,790.3	0.7%	+
NKY	Tokyo	9,964.0	9,964.0	0.0%	-
DJIA	New York	10,038.4	10,058.6	-0.2%	-
Nasdaq	New York	2,147.9	2,150.9	-0.1%	-

HARGA KOMODITAS

Komoditas	Last	Previous	% Chg
Nickel (US\$/ton)	17,710	17,550	0.90
Copper (US\$/ton)	6,535.0	6,590.0	-0.84
Tin (US\$/ton)	15,700	15,455	1.56
Oil (*) (US\$/bbl)	74.52	73.75	1.03
Gas (US\$/MMBtu)	6.12	6.51	-6.26
Coal (**) (US\$/ton)	93.40	93.40	0.00
Gold (US\$/oz)	1,076.06	1,072.10	0.37
CPO PALMROTT (US\$/ton)	785.00	780.00	0.64
CPO MALAYSIA (RM/ton)	2,563.00	2,561.00	0.08

(*) WTI Cushing
 (**) McCloskey Newcastle

RISET TERKINI

Laporan	Edisi Periode
KIJA - Company Update	November-09
BBRI - Company Update	November-09
INCO - Company Update	November-09
ASRI - Company Update	January-10
UNTR - Company Update	January-10

PASAR HARI INI

Indeks akan Bergerak Fluktuatif

BERITA HARI INI

- Rencana Ekspansi Pembangunan Perumahan (PTPP).NOT RATED. Analyst: Maxi Liesyaputra.

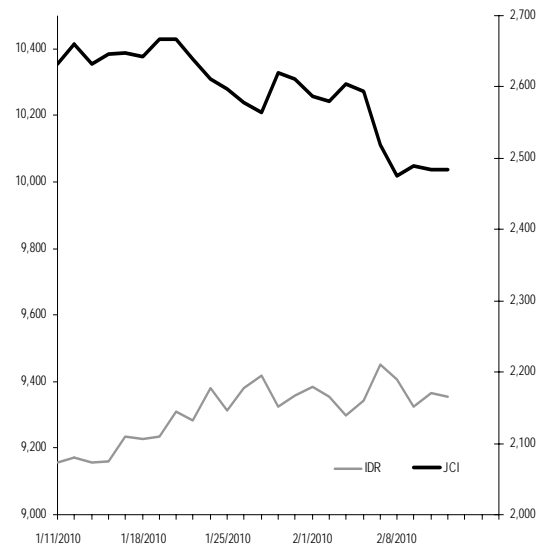

SAHAM PILIHAN HARI INI

Emiten	Rkm	Target	Fundamental
		12 Bln (Rp/lbr)	
SMGR	BUY	8,400	peningkatan kinerja 2009 dan 2010

PASAR HARI INI

Indeks akan Bergerak Fluktuatif

Kemarin indeks kembali mencatat penurunan meskipun tidak signifikan, hanya sekitar 6 poin. Berita bahwa Indonesia mencatat pertumbuhan ekonomi 5.4% yoy pada 4Q09 tidak dapat mendorong penguatan indeks. Pada perdagangan hari ini kami perkirakan indeks akan bergerak fluktuatif karena sentimen yang menggerakkannya sangat bervariasi. Semalam Dow Jones hanya mencatat pelemahan tipis sebesar 20 poin, antara lain karena pidato Ben Bernanke yang mengindikasikan adanya kenaikan suku bunga. Sentimen positif yang dapat menaikkan indeks adalah penguatan harga berbagai jenis logam serta penguatan sebagian besar bursa regional, antara lain ditunjukkan oleh kenaikan indeks Strait Times dan Seoul Composite. Bursa Nikkei hari ini libur. Sehingga hari ini kami perkirakan indeks berpotensi untuk ditutup menguat setelah mencatat penurunan dua hari berturut-turut. Kami perkirakan hari ini indeks akan bergerak di kisaran 2470 sampai 2500. Analyst: Maxi Liesyaputra (maxi@bnisecurities.co.id).

BERITA HARI INI

Rencana Ekspansi Pembangunan Perumahan (PTPP)

PTPP akan melakukan ekspansi usaha melalui pembangunan sejumlah jalan tol dan pembangkit listrik pada tahun 2010. Untuk pengerjaan pembangkit listrik, perseroan bekerja sama dengan PT Krakatau Daya Listrik, anak usaha PT Krakatau Steel untuk membangun pembangkit listrik tenaga uap (PLTU) di Cilegon berkapasitas 2 x 150 MW. PTPP akan menyertakan modal 49% senilai Rp3,3 triliun dan sisanya akan dilakukan oleh PT Krakatau Daya Listrik. Untuk hal ini perseroan sedang menjajaki pinjaman senilai Rp2,8 triliun dan sisanya dari kas internal. PTPP akan mengerjakan konstruksi sipil di PLTU ini dan akan menerima bagian dari hasil penjualan listrik. Sementara untuk konstruksi jalan tol, PTPP telah menandatangani MoU dengan Jasa Marga (JSMR) untuk membangun ruas tol di Jakarta dan Jawa Timur. Kami menilai rencana ekspansi usaha PTPP akan sangat baik dalam menunjang pertumbuhan kinerjanya. Dalam beberapa tahun ke depan PTPP akan mendapatkan tambahan recurring income dari penjualan listrik. Kerja sama pembangunan jalan tol dengan JSMR juga akan menambah pendapatan perseroan dalam jumlah yang signifikan.

BERITA HARI INI***PTPP..***

Kemampuan perseroan dalam mengerjakan berbagai proyek konstruksi menjadi pendorong utama laju peningkatan kinerjanya, di samping Indonesia masih sangat memerlukan tambahan pengadaan infrastruktur untuk meningkatkan kesejahteraan masyarakat. PTPP masih belum dalam coverage kami. Sehingga rekomendasi kami adalah NOT RATED. Analyst : Maxi Liesyaputra (maxi@bnisecurities.co.id).

KinerjaPTPP**PEMBANGUNAN PERUMAHAN**

Rp milyar	7M09	2008
Pendapatan	1.893	3.934
Laba kotor	171	352
Laba usaha	116	268
Laba bersih	21	122
Marjin kotor	9,0%	8,9%
Marjin usaha	6,1%	6,8%
Marjin bersih	1,1%	3,1%

RESEARCH TEAM

Research Dept. : +62 21 25543946
 Fax No : +62 21 57935831
 E-mail : research@bnisecurities.co.id

Norico Gaman	ext. 3934	norico@bnisecurities.co.id	Head of Research	Investment Strategy, Oil & Gas, Coal Mining, Manufacturing, Strategic Industries.
Maxi Liesyaputra	ext. 3968	maxi@bnisecurities.co.id	Analyst	Property, Infrastructure, Cement, Transportation, Small Caps.
Asti Pohan	ext. 3987	ast.pohan@bnisecurities.co.id	Analyst	Banking, Multifinance, Insurance, Securities, Agribusiness, Metal Mining.
Akhmad Nurcahyadi	ext. 3986	anurcahyadi@bnisecurities.co.id	Analyst	Consumer Good, Retail, Pharmacy, Automotive, Telecommunication, Heavy Equipment
Muhammad Al Fatih	ext. 2054	m_alfatih@bnisecurities.co.id	Technical Analyst	Market Strategy, Commodities, Currency, Bond & Stocks
Arga Samudro	ext. 2073	arga@bnisecurities.co.id	Economist	Macroeconomics & International Economics
Dian Kumiati	ext. 2051	dian_ks@bnisecurities.co.id	Research Adm.	

EQUITIES TEAM

Research Dept. : +62 21 25543946
 Fax No : +62 21 57935831

Ronny Hari	ext. 3929	ronny@bnisecurities.co.id	Head of Equity Division
Bustami R.H.	ext. 3920	bustami@bnisecurities.co.id	Outlet Division Head
Noer Syamsuddin	ext. 3914 / 3953	syam@bnisecurities.co.id	Deputi Outlet Division Head
Meitawati	ext. 3947 / 3943	meitawati@bnisecurities.co.id	Institutional Sales
Fachruy Fiater	ext. 3969 / 3951	fiater@bnisecurities.co.id	Institutional Sales
Arif Irwanto	ext. 3919 / 3960	airwanto@bnisecurities.co.id	Retail Sales
Achmadsyah	ext. 3965 / 3966	achmadsyah@bnisecurities.co.id	Retail Sales

MAIN OFFICE - JAKARTA

PT BNI SECURITIES

Sudirman Plaza, Indofood Tower 16th Floor, Jl. Jend. Sudirman Kav. 76-78

Jakarta 12910, Indonesia

Phone: (62-21) 25543946 (Hunting)

Fax: (62-21) 57935831

e-mail: bnisec@bnisecurities.co.id (General)

Website: <http://www.bnisecurities.co.id>

JAKARTA - Mangga Dua

Pertokoan Mangga Dua Blok E4 No. 7

Jl. Mangga Dua, Jakarta Utara

Phone: (62-21) 62203890 (Hunting)

Fax: (62-21) 6123806

e-mail: manggadua@bnisecurities.co.id

JAKARTA - Wisma 46

Wisma BNI 46 Lantai 31 Kota BNI

Jl. Jend. Sudirman Kav.1 Jakarta 10220

Phone: 021- 2515266

Fax.021-5749837

e-mail: wisma46@bnisecurities.co.id

JAKARTA - Puri Indah

Puri Niaga 3 Blok M8 No. 1B

Puri Kembangan, Jakarta Barat

Phone: (62-21) 58357464

Fax: (62-21) 58357465

e-mail: puriindah@bnisecurities.co.id

BANDUNG

Jl. Perintis Kemerdekaan No. 3

Phone: (62-22) 4213375

Fax: (62-22) 4213376

e-mail: bdg_pk@bnisecurities.co.id

YOGYAKARTA

Gedung BNI, Jl. Laksda Adi Sucipto No.137

Phone: (62-274) 581001

Fax: (62-274) 584023

e-mail: yogya@bnisecurities.co.id

SOLO

Jl. Slamet Riyadi No. 348

Phone: (62-271) 729667

Fax: (62-271) 729668

e-mail: solo@bnisecurities.co.id

SURABAYA

Jl. Pemuda No. 36

Phone: (62-31) 5320912

Fax: (62-31) 5318425

e-mail: surabaya@bnisecurities.co.id

MALANG

Jl. Buring No. 58 Malang

Phone: (62-341) 321214, 321213, 341430

Fax: (62-341) 356876

e-mail: malang@bnisecurities.co.id

DENPASAR

Komplek Ruko Agung Raya No. 15

Jl. Teuku Umar Kav. 200

Phone: (62-361) 254985

e-mail: denpasar@bnisecurities.co.id

MEDAN

Jl. Pemuda No. 12

Phone: (62-61) 4579616

Fax: (62-61) 4579656

e-mail: medan@bnisecurities.co.id

PALEMBANG

Jl. Jend. Sudirman No. 132, Kotak Pos 165 PLG

Phone: (62-711) 3619662

Fax: (62-711) 3619663

e-mail: plb@bnisecurities.co.id

PEKANBARU

BNI Cabang Pasar Pusat

Jl. Jend. Sudirman No.365 Pekanbaru 28282

Phone: (62-761) 46757, 839698

Fax: (62-761) 856279

e-mail: pekanbaru@bnisecurities.co.id

SEMARANG

Thamrin Square Blok B5

Jl. MH Thamrin No.5 Semarang

Phone: (62-24) 3566414-5, 64126413-7

Fax: (62-24) 3581713

e-mail: bnissmg@bnisecurities.co.id

ACEH

Jl. KH Akhmad Dahlan No.111 Lt.2

Banda Aceh

Phone: (62-651) 31109

Fax: (62-651) 31107

Copyright 2009, BNI Securities. All rights reserved. This research report is prepared for the use of BNI Securities clients and may not be redistributed, retransmitted or disclosed, in whole or in part, or in any form or manner, without the express written consent of BNI Securities. BNI Securities research reports are distributed simultaneously to internal and client websites eligible to receive such research prior to any public dissemination by BNI Securities of the research report or information or opinion contained therein. Any unauthorized use or disclosure is prohibited. Receipt and review of this research report constitutes your agreement not to redistribute, retransmit, or disclose to others the contents, opinions, conclusion, or information contained in this report (including any investment recommendations, estimates or price targets) prior to BNI Securities's public disclosure of such information. The information herein (other than disclosure information relating to BNI Securities and its affiliates) was obtained from various sources and we do not guarantee its accuracy. BNI Securities makes no representations or warranties whatsoever as to the data and information provided in any third party referenced website and shall have no liability or responsibility arising out of or in connection with any such referenced website.

This document is not intended to be an offer, or a satisfaction of an offer, to buy or sell relevant securities (i.e. securities mentioned herein or of the same issuer and options, warrants or rights to or interest in any such securities). The information and opinions contained in this document have been compiled from or arrived at in good faith from sources believed to be reliable. No representation or warranty, expressed or implied, is made by BNI SECURITIES or any other member of the BNI Group, including any other member of the BNI Group from whom this document may be received, as to the accuracy or completeness of the information contained herein. All opinions and estimates in this report constitute our judgment as of this date and are subject to change without notice.