



IHSX				
S2	S1	Level	R1	R2
2,450	2,475	2,483.4	2,500	2,522

- Kurangnya faktor pendukung external serta kembali meningkatnya ketegangan politik dalam negeri belum dapat memperbaiki sentimen pasar.
- IHSX bergerak turun setelah gagal mencoba diagonal resistancenya kemarin. Akan tetapi, adanya level support di sekitar 2,475 dapat membatasi potensi penurunan.
- Sehingga, kami memperkirakan IHSX masih akan berada di kisaran yang mixed hari ini.

AALI Actin on signal				
S2	S1	Level	R1	R2
21,500	22,200	22,950	23,500	24,200



AALI bergerak negatif setelah relatif tertahan oleh adanya diagonal resistancenya kemarin. Posisi AALI pada level supportnya diharapkan dapat membatasi pelemahan atau sebaliknya jika penembusan ke bawah terjadi.

BBRI Buy near support				
S2	S1	Level	R1	R2
6,700	7,000	7,150	7,500	7,800

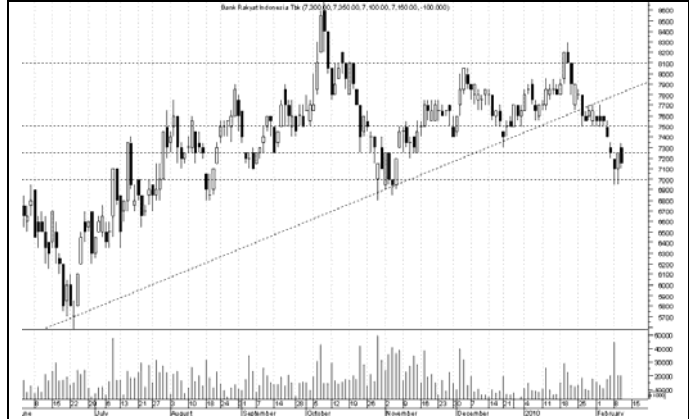

BBRI menutup perdagangan turun pada level Rp 7,150 kemarin. Serta, adanya pola dark cloud cover masih membuka sinyal pelemahan lanjutan menuju support psikologis Rp 7,000.

ADRO Action on signal				
S2	S1	Level	R1	R2
1,670	1,750	1,790	1,850	1,900



ADRO kembali melanjutkan tren pelemahan dengan mendekati beberapa level supportnya. Penembusan pada support-support ini akan kembali membuka tren negatif bagi ADRO atau sebaliknya.

US\$ / Rp	9,355			
NYSE				
Telkom	-0.7%	IDR	8,683	
Indosat	+0.2%	IDR	5,089	
U.S. Market				
Dow Jones	-20.2	10,038.3		
Nasdaq	-3.0	2,147.8		
Regional Markets				
Nikkei	Closed	9,963.9		
Hangseng *	+131.9	19,922.2		
Strait Time	+4.1	2,738.5		
KOSPI	+13.1	1,583.2		
KLSE	-0.5	1,245.6		
TWII	Closed	7,441.8		
SETI *	+2.1	688.4		
Data US\$ dan bursa regional di atas diambil pada jam 8:20 WIBB				
* Data perdagangan sebelumnya				

Laporan ini hanya sebagai media informasi. Bukan merupakan suatu kontrak dan tidak dimaksudkan sebagai sebuah penawaran untuk membeli atau menjual suatu efek.